

Gemeinde Veltheim (Ohe)

Landkreis Wolfenbüttel

Der Bürgermeister

Bekanntmachung

des Bebauungsplanes „Landhandel Schuntermann“ mit örtlicher Bauvorschrift der Gemeinde Veltheim (Ohe)

Der Rat der Gemeinde Veltheim (Ohe) hat in der Sitzung am 08.09.2020 beschlossen, den Bebauungsplanes „Landhandel Schuntermann“ mit dem Ziel aufzustellen, ein neues Wohngebiet zu entwickeln. Der Plan wird im vereinfachten Verfahren gem. § 13a BauGB aufgestellt. Der Aufstellungsbeschluss wird hiermit gemäß § 2 Abs. 1 BauGB bekannt gemacht. Der Geltungsbereich dieses Plans ist aus dem nebenstehenden Lageplan ersichtlich.

Gem. § 3 Abs. 1 Baugesetzbuch (BauGB) erfolgt die öffentliche Darlegung der allgemeinen Ziele und Zwecke der Planung durch Auslegung des Bebauungsplanentwurfes zur Einsichtnahme in der Zeit

vom 17.12.2020 bis zum 18.01.2021

in der Verwaltung der Samtgemeinde Sickte, Am Kamp 12, 38173 Sickte, Zimmer 13, während der Dienststunden. Die vorliegenden Unterlagen können nach vorheriger Terminabsprache (telefonisch unter Tel.: 05305/2099-43 oder per E-Mail an m.schroeder@sickte.de) in einem separaten Raum eingesehen werden. Außerdem sind die Unterlagen auch auf der Homepage der Samtgemeinde Sickte (www.sickte.de/samtgemeinde/verwaltung/ausgelegte_bauleitplaene) einzusehen.

Auf Wunsch werden der interessierten Öffentlichkeit während der Auslegungsfrist auch Informationen über die allgemeinen Ziele, Zwecke und voraussichtlichen Auswirkungen der Planung gegeben. Während dieser Zeit können Äußerungen vorgebracht, bzw. der Samtgemeinde schriftlich eingereicht werden.

Es wird darauf aufmerksam gemacht, dass Dritte (Privatpersonen) mit der Abgabe einer Stellungnahme der Verarbeitung ihrer angegebenen Daten, wie Name, Adressdaten und E-Mailadresse zustimmen. Gemäß Art. 6 Abs. 1c EU-DSGVO werden die Daten im Rahmen des Bauleitplan-Verfahrens für die gesetzlich bestimmten Dokumentationspflichten und für die Informationspflicht Ihnen gegenüber genutzt.

Veltheim, den 8.12.20

(von Veltheim)



ausgehängt: 09. Dez. 2020
abgenommen:

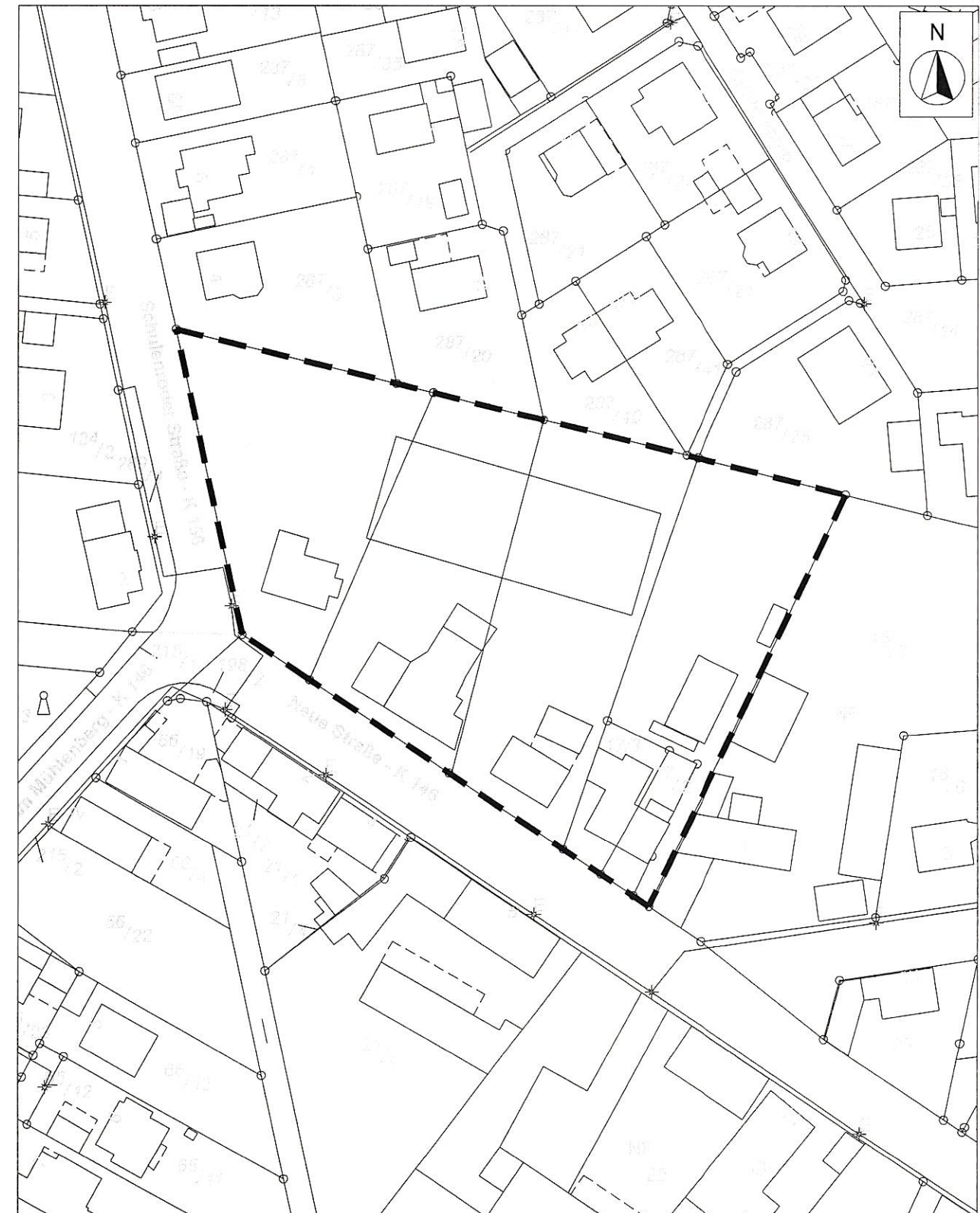

Planzeichenerklärung



Grenze des räumlichen Geltungsbereiches des Bebauungsplanes

Anlage 1 zur Vorlage / 2020

Quelle: Auszug aus den Geodaten des Landesamtes für Geoinformation und Landesvermessung Niedersachsen.

© Jahr²⁾ LGLN, dl-de/by-2-0

²⁾ Jahr des Downloads der Geodaten durch die Lizenznehmerin oder den Lizenznehmer, 2020

PLANUNG



Ingenieurbüro Kuhn und Partner mbB
Hermann-Blenk-Straße 18
38108 Braunschweig
Tel.: 0531 35446-6

AUFTRAGGEBER

VOW REAL ESTATE AG
Berliner Platz 1c
38102 Braunschweig

AUFTR. NR. 141 / H / 20085

MAßSTAB 1 : 1000 01 ANLAGE NR.

BLATT GR. 210 / 297 01 BLATT NR.

DATUM 21.10.2020

INDEX DATUM INDEX

GEZ. NKo KM6 GEPR.

Abgrenzung des Geltungsbereiches des Bebauungsplanes
"Landhandel Schuntermann"