

Anlage zur Satzung zur Übertragung der Abwasserbeseitigungspflicht auf die Nutzungsberechtigten der Grundstücke gem. § 149 Abs. 4 des Niedersächsischen Wassergesetzes für die Samtgemeinde Sickte

Auflistung der Baugrundstücke gem. § 1 Abs. 1 der Satzung:

Nr.	Gemeinde	Ortsteil	Fl- Flst.	Lage/ Gewässer	Kleinkläranlage
01	Erkerode	Lucklum	7- 2/2 8/2 11/53 17/2 18/1 22/2	Wabe/ II. Ordnung	DIN 4261 Teil 1
02	Erkerode	Lucklum	2- 46/3	Graben Parzelle 169/2/ III. Ordnung	DIN 4261 Teil 1
03	Sickte	Apelstedt	4- 20/1	Straßenseitengraben/ III. Ordnung	DIN 4261 Teil 1
04	Sickte	Niedersickte	2- 161/6	Straßenseitengraben/ III. Ordnung	DIN 4261 Teil 1
05	Sickte	Niedersickte	2- 164/4	Straßenseitengraben/ III. Ordnung	DIN 4261 Teil 1
06	Veltheim	Veltheim	1- 63/11	Wabe/ II. Ordnung	DIN 4261 Teil 1
07	Veltheim	Veltheim	3- 109/10	Wabe/ II. Ordnung	DIN 4261 Teil 1

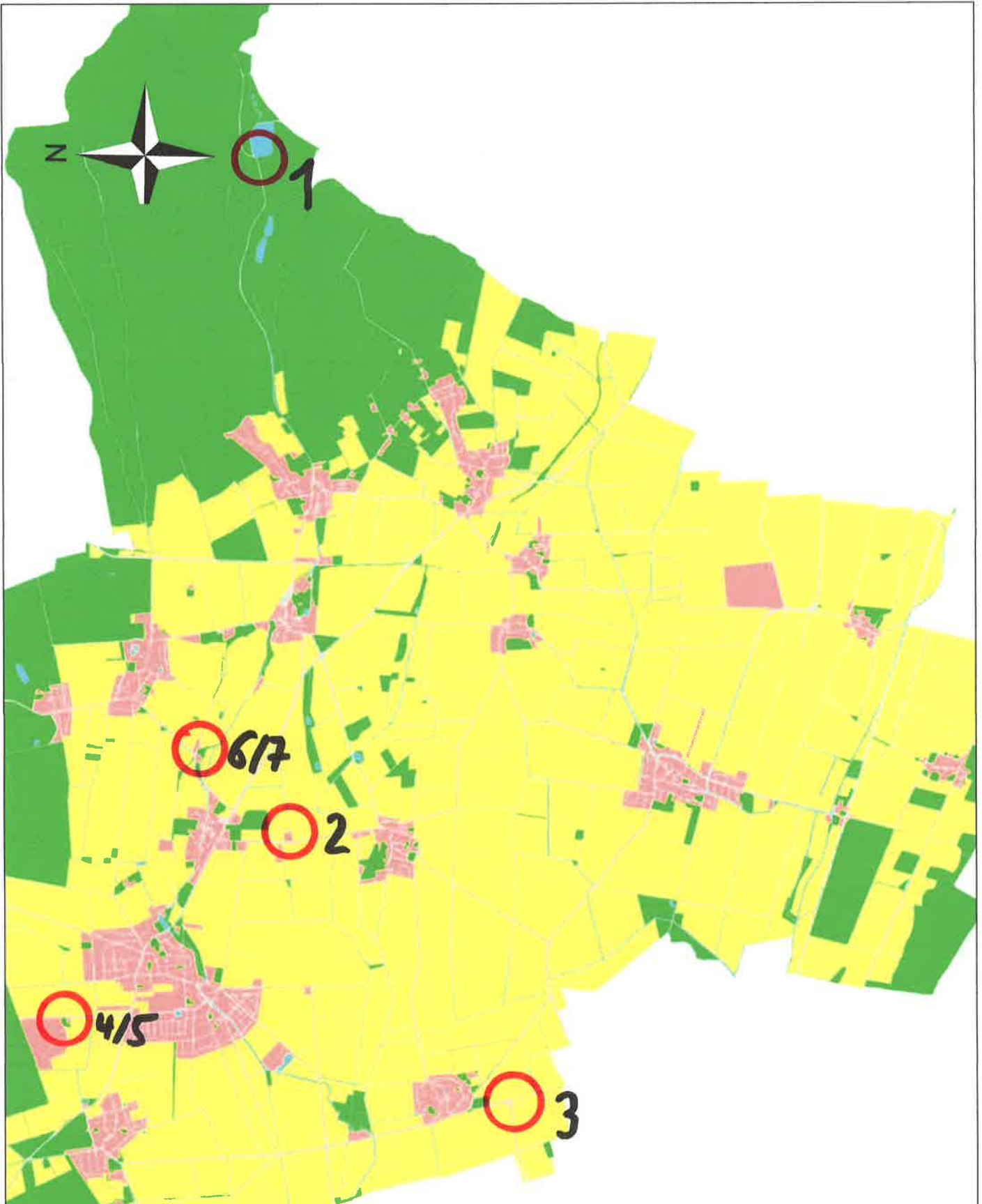

Samtgemeinde Sickinge

Maßstab: 1:50.000

Bearbeiter: Abwasserbeseitigungsbetrieb

Datum: 18.11.2022

Auszug aus der
Liegenschaftskarte

Übersicht Kleinkläranlagen

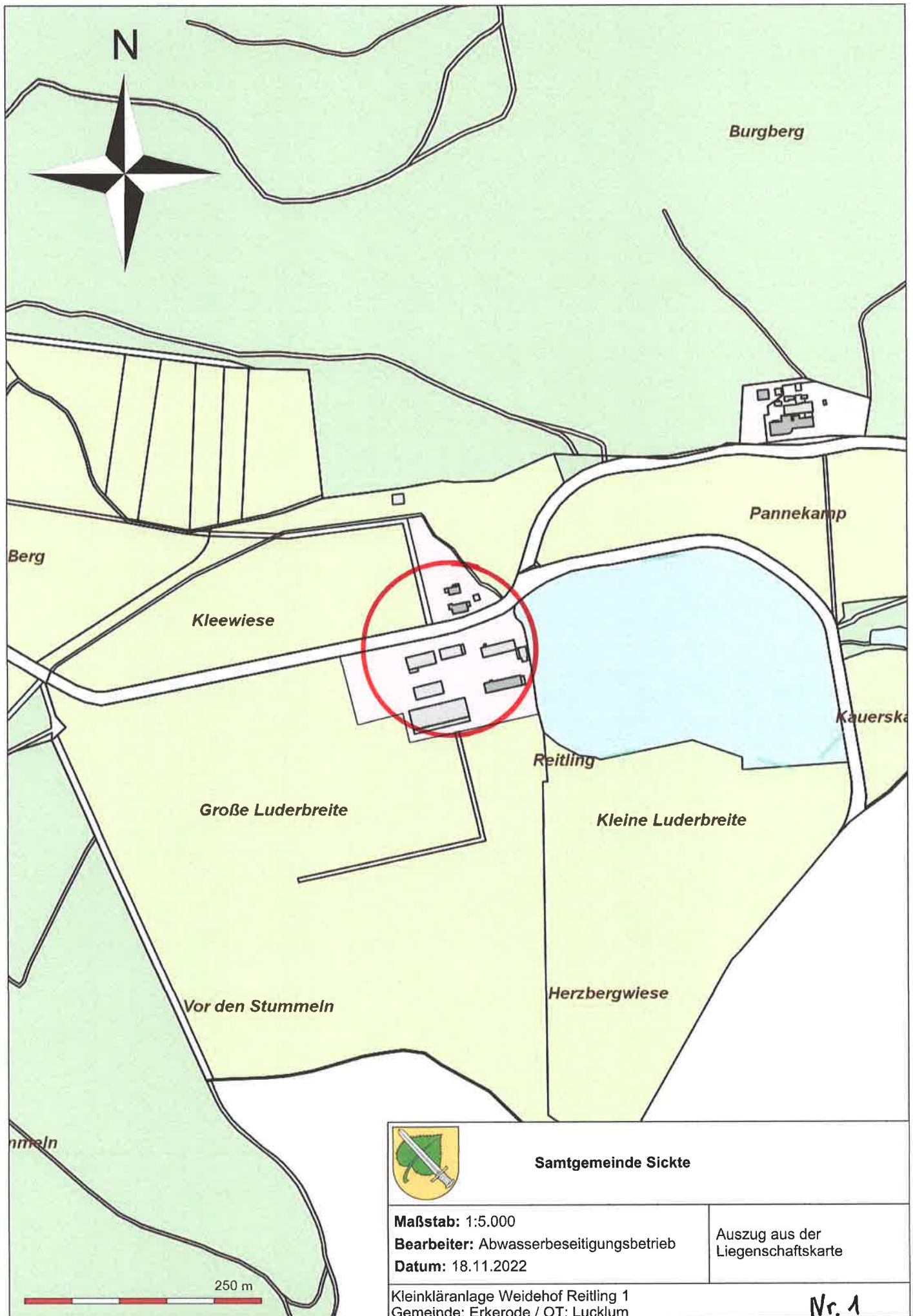

Samtgemeinde Sickinge

Maßstab: 1:5.000

Bearbeiter: Abwasserbeseitigungsbetrieb

Datum: 18.11.2022

Auszug aus der
Liegenschaftskarte

Kleinkläranlage Weidehof Reitling 1
Gemeinde: Erkerode / OT: Lucklum

Nr. 1



Samtgemeinde Sickinge

Maßstab: 1:5.000

Bearbeiter: Abwasserbeseitigungsbetrieb

Datum: 18.11.2022

Auszug aus der
Liegenschaftskarte

Kleinkläranlage Neuhof 1
Gemeinde: Erkerdode / OT: Lucklum

Nr. 2



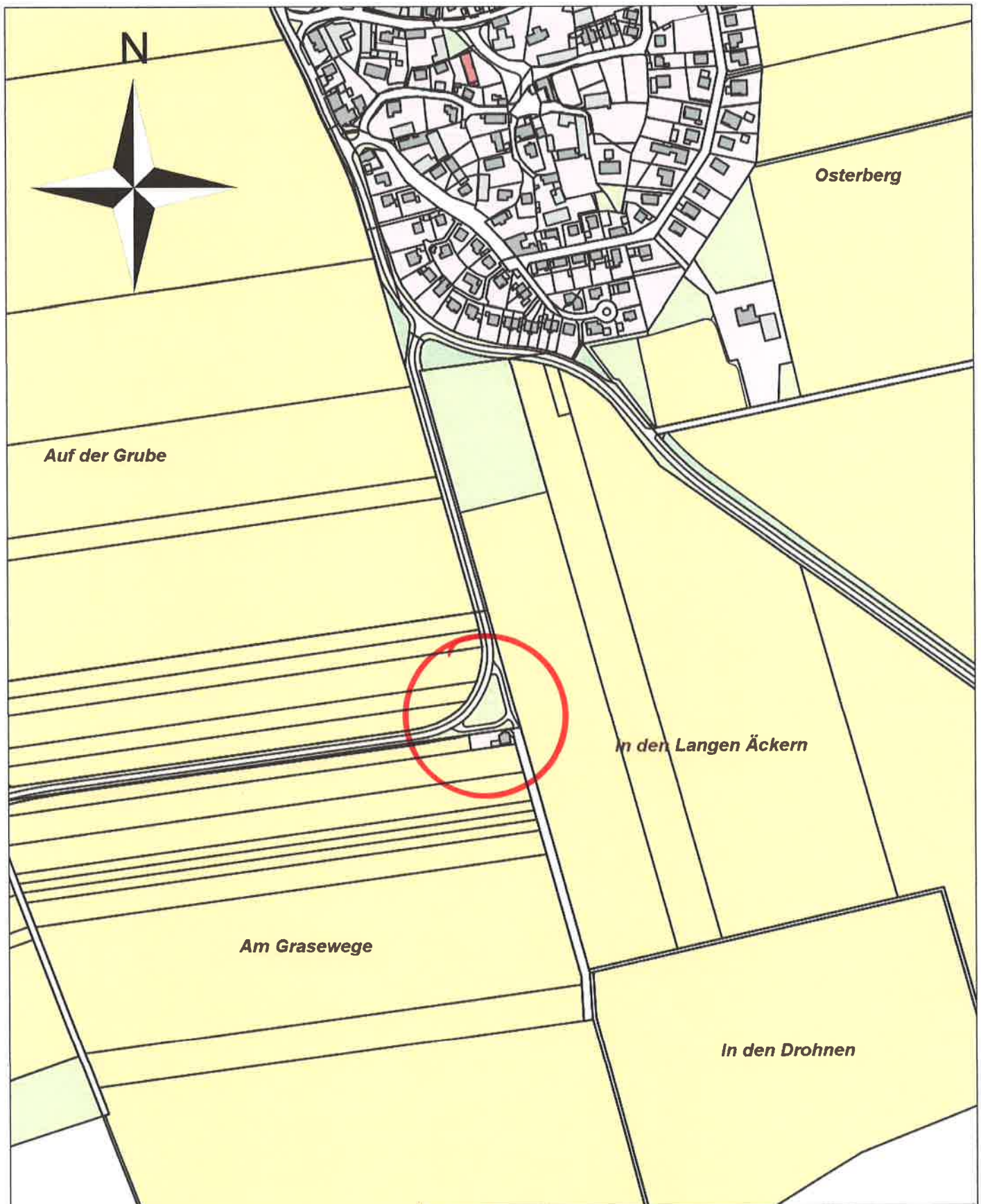

Samtgemeinde Sickinge

Maßstab: 1:5.000

Bearbeiter: Abwasserbeseitigungsbetrieb

Datum: 18.11.2022

Auszug aus der
Liegenchaftskarte

Kleinkläranlage Im Felde 48
Gemeinde: Sickinge / OT: Apelnstedt

Nr. 3

250 m



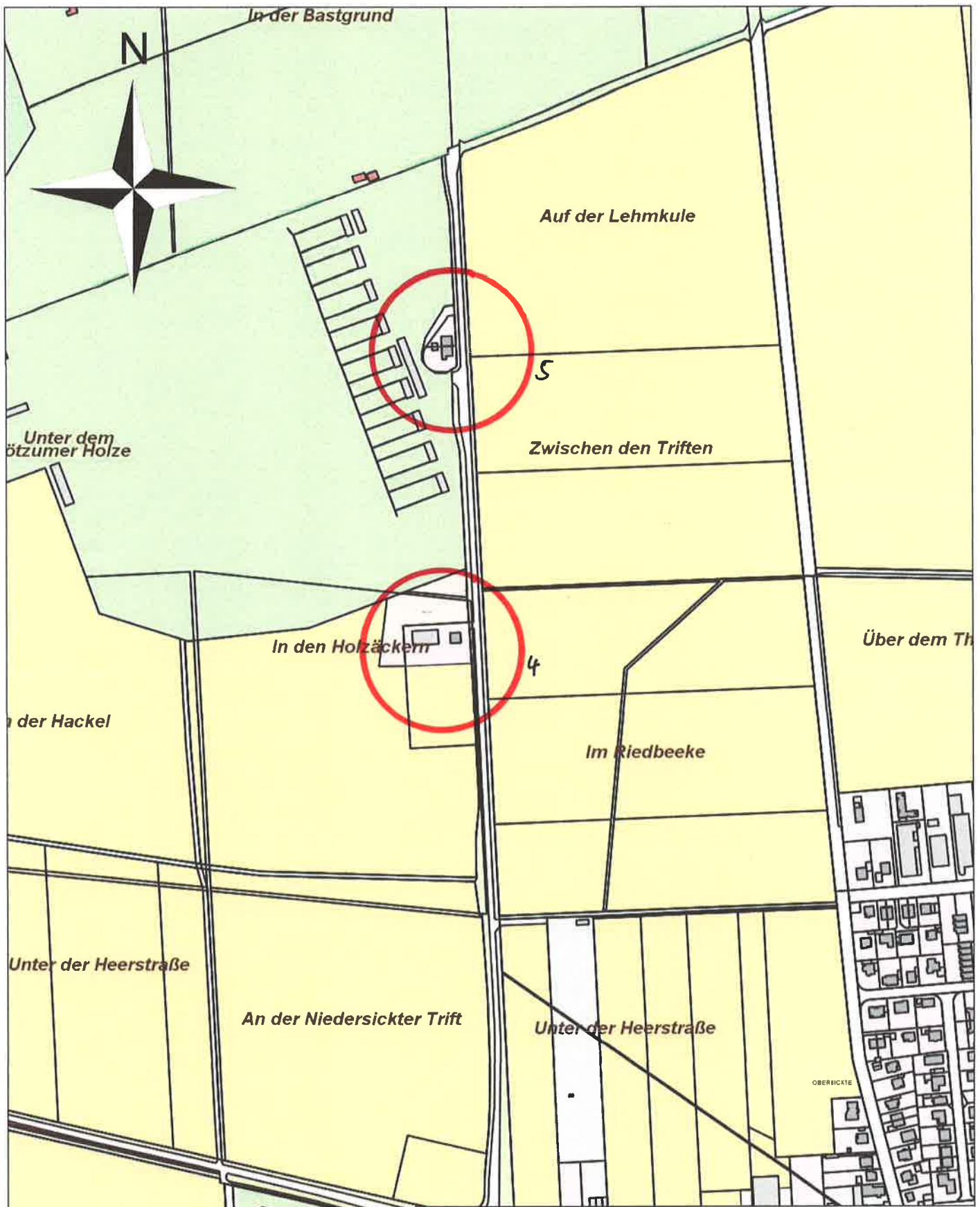

Samtgemeinde Sickinge

Maßstab: 1:5.000
Bearbeiter: Abwasserbeseitigungsbetrieb
Datum: 18.11.2022

Auszug aus der Liegenschaftskarte

Kleinkläranlagen Wilhelmshöhe 1 und 2
 Gemeinde: Sickinge / OT: Niedersickinge

Nr. 4/5

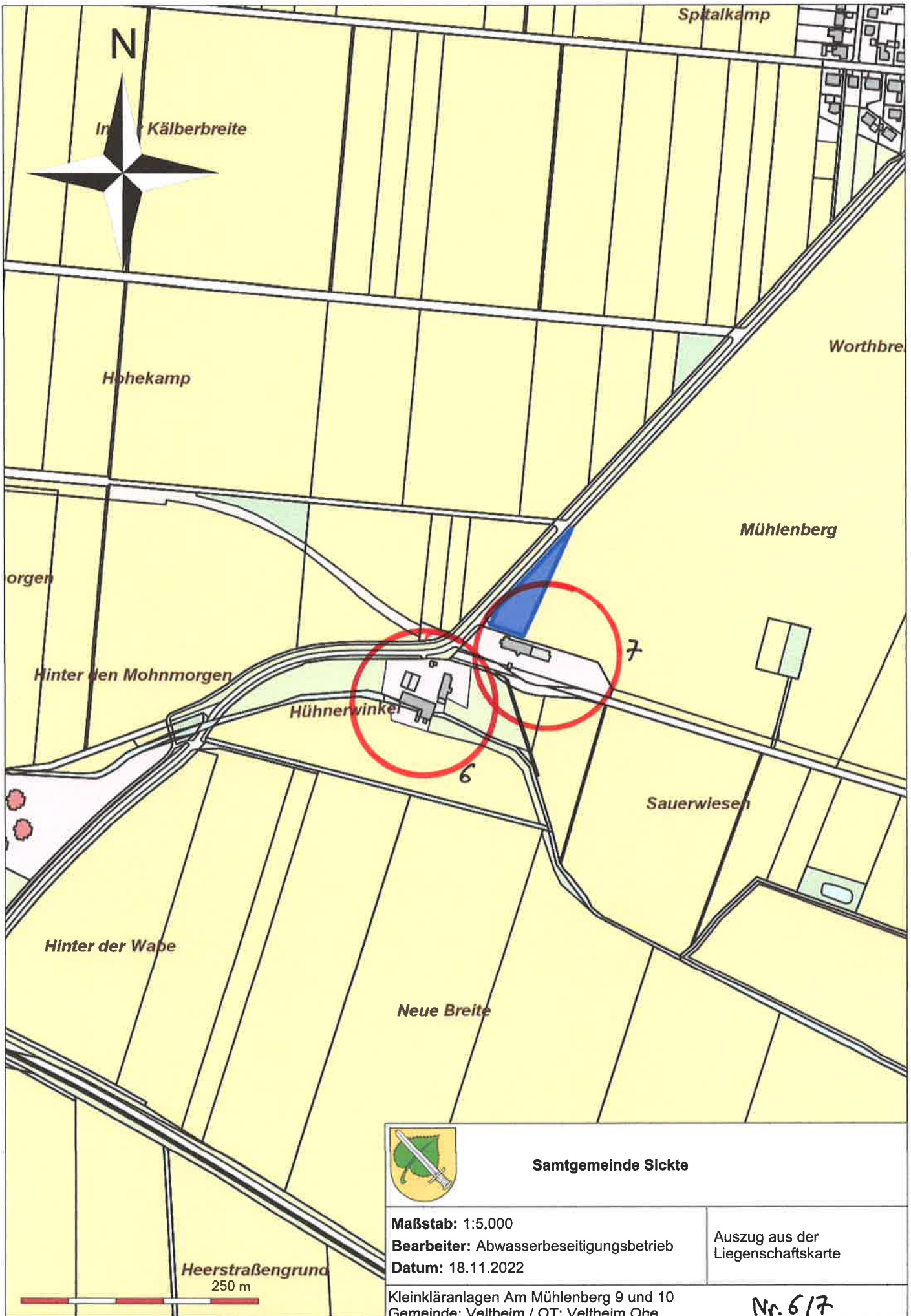

Samtgemeinde Sickinge

Maßstab: 1:5.000

Bearbeiter: Abwasserbeseitigungsbetrieb

Datum: 18.11.2022

Auszug aus der
Liegenschaftskarte

Kleinkläranlagen Am Mühlenberg 9 und 10
Gemeinde: Veltheim / OT: Veltheim Ohe

Nr. 617

